ごみ処理施設整備基本計画策定及びＰＦＩ事業導入可能性調査業務　工程計画

資料2

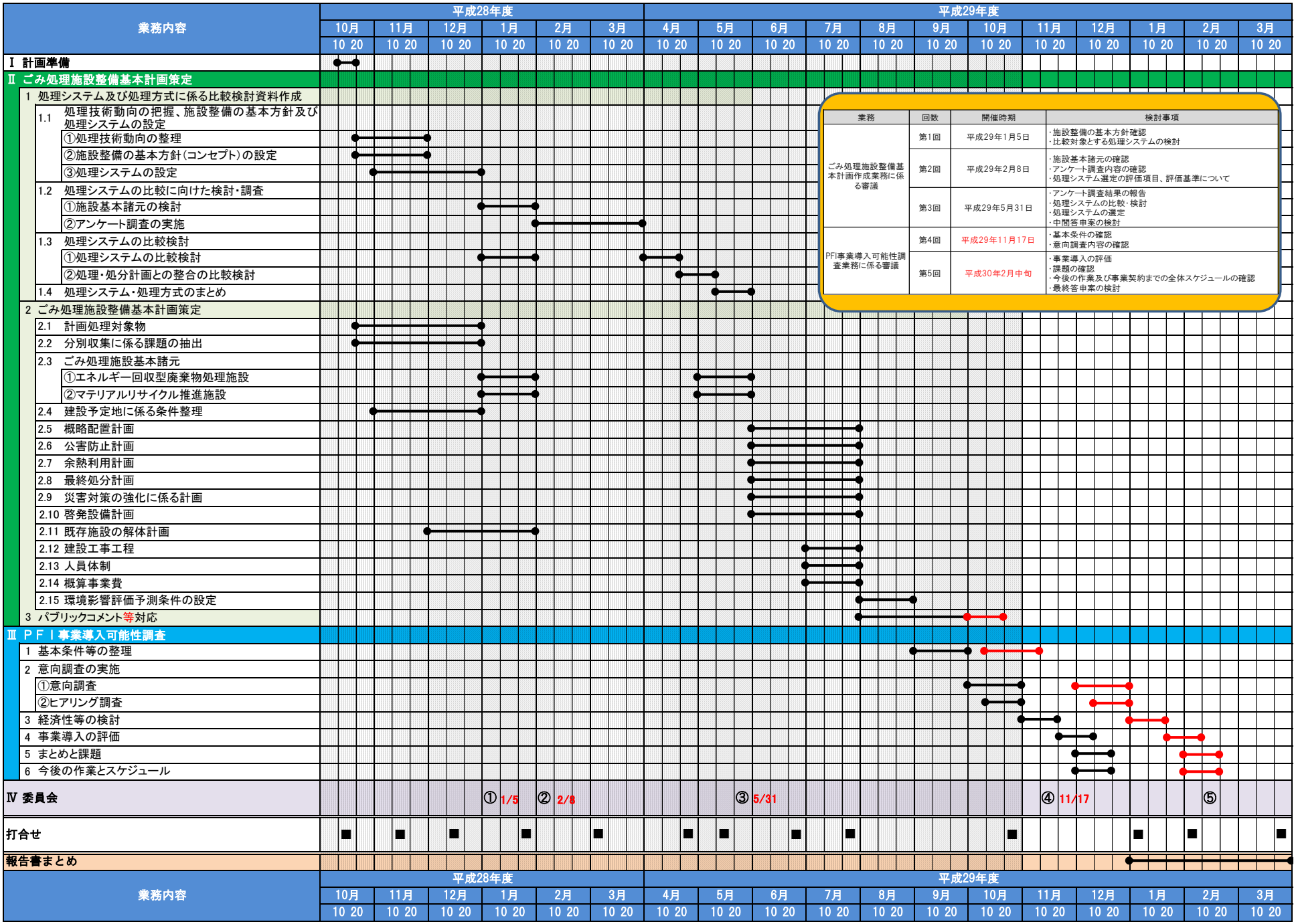

業務	回数	開催時期	検討事項
ごみ処理施設整備基本計画作成業務に係る審議	第1回	平成29年1月5日	・施設整備の基本方針確認 ・比較対象とする処理システムの検討
	第2回	平成29年2月8日	・施設基本諸元の確認 ・アンケート調査内容の確認 ・処理システム選定の評価項目、評価基準について
	第3回	平成29年5月31日	・アンケート調査結果の報告 ・処理システムの比較・検討 ・処理システムの選定 ・中間答申案の検討
PFI事業導入可能性調査業務に係る審議	第4回	平成29年11月17日	・基本条件の確認 ・意向調査内容の確認
	第5回	平成30年2月中旬	・事業導入の評価 ・課題の確認 ・今後の作業及び事業契約までの全体スケジュールの確認 ・最終答申案の検討